PROJET : Prog Mobile Esteban/Kylian

Esteban PETRE : TravelPath
Kylian CORTEEL : TravelShare

Dépot GIT :

https://github.com/TearikiZz/Traveling_Esteban_kylian

Règles de nommage communes :
camelCase : attributs, méthodes
PascalCase : noms de classes

Analyse fonctionnelle du projet :
Cette première analyse du projet permet de comprendre le fonctionnement global de notre application. L'utilisateur anonyme ou connecté pourra au lancement choisir d'utiliser les fonctionnalités TravelPath ou TravelShare depuis l'écran d'accueil ou bien s'inscrire ou se connecter.

Pour TravelShare :

- En mode anonyme :
    - **Rechercher des photos**: Il peut effectuer des recherches par texte ou message vocal en utilisant des mots-clés
    - **Navigation variée** : il peut parcourir les photos publiques via un flux aléatoire, par type de lieu (nature, magasin, etc), par période, par auteur ou par similarité.
    - **Consultation détaillée :** Pour chaque photo, il accède au lieu (exact ou approximatif), à la date, aux commentaires et aux indications pour s'y rendre.
    - **Interactions limitées :** Il a la possibilité d'aimer/retirer un "like" ou de signaler un contenu problématique.
    - **Cartographie :** Il peut visualiser les photos sur une carte (pins) ou sous forme de liste/grille et ouvrir un itinéraire vers le lieu dans une application externe

- En mode connecté :
    - **Publication :** L'utilisateur peut publier ses propres photos et les rendre publiques ou privées.
    - **Enrichissement IA :** Il peut ajouter des descriptions textuelles, vocales ou utiliser une assistance par IA pour générer des tags automatiques ou des résumés.
    - **Gestion sociale :** Il peut créer ou rejoindre des groupes d'utilisateurs pour partager des photos de manière restreinte.
    - **Notifications :** Il peut configurer des alertes pour être averti lorsqu'un utilisateur/groupe publie, ou lorsqu'une photo correspondant à un tag ou un lieu suivi est ajoutée.
    - **Commentaires :** Il peut participer activement en laissant des commentaires sous les photos.

Scanned with CamScanner

Pour TravelPath :

- En mode anonyme :
- En mode connecté :

Classes communes :

User
userId : long
username : string
email : string
passwordHash : string
isAnonymous : bool (true si anonyme)
Profil utilisateur et authentification

Location

locationId : long
latitude : double
longitude : double
address : string
city : city
country : string
Coordonnées géographiques
Horaires : probablement une classe

Media

mediaId : long
#ownerId : references userId
url : string
type : Enum (Photo, Video)
thumbnailUrl : string
Gestion des fichiers multimédias.

AppPreferences

prefId : const
#userId : references userId
theme : Enum (LIGHT, DARK, SYSTEM)
language : string
notificationsEnabled : boolean
Paramètres globaux de l’app

Scanned with CamScanner

Classes TravelShare :

PhotoMetadata

photoId : long
#authorId : long
title : string
description : string
timestamp : long
#locationId : references locationId
#mediaId : references mediaId
tags List<String>
placeType : Enum (NATURE, MUSEUM, STREET, SHOP, RESTAURANT, OTHER)

SocialInteraction

interactionId : long
#userId : long
#targetId : long references PhotoMetadata(photoId)
type : Enum (LIKE, REPORT)

Comment

commentId : long
#photoId : long
#userId : long
text : string
audioUrl : string
createdAt : long

TravelGroup
groupId : long
groupName : string
#creatorId : long
isPrivate : boolean (false si public)

GroupMembership
#groupId : long TravelGroup(groupId)
#userId : long User(userId)

Scanned with CamScanner

Notification

notifId : long
#targetUserId : long
relatedPhotoId : PhotoMetadata(PhotoId)
message : string
triggerType : enum (NEW_POST_IN_GROUP,NEW_POST_BY_USER, NEW_POST_IN_LOCATION, NEW_TAG_MATCH)
isRead : boolean

Classes TravelPath :

Travel
#travelId : long TravelGroup(groupId)
#userId : long User(userId)
locationsListOrdered : List<Location>

Preferences

#name : String
values : enum

UserPreferences
#userId : long User(userId)
setPreferences : set<Preferences>

Scanned with CamScanner

Diagramme de cas d’utilisation :

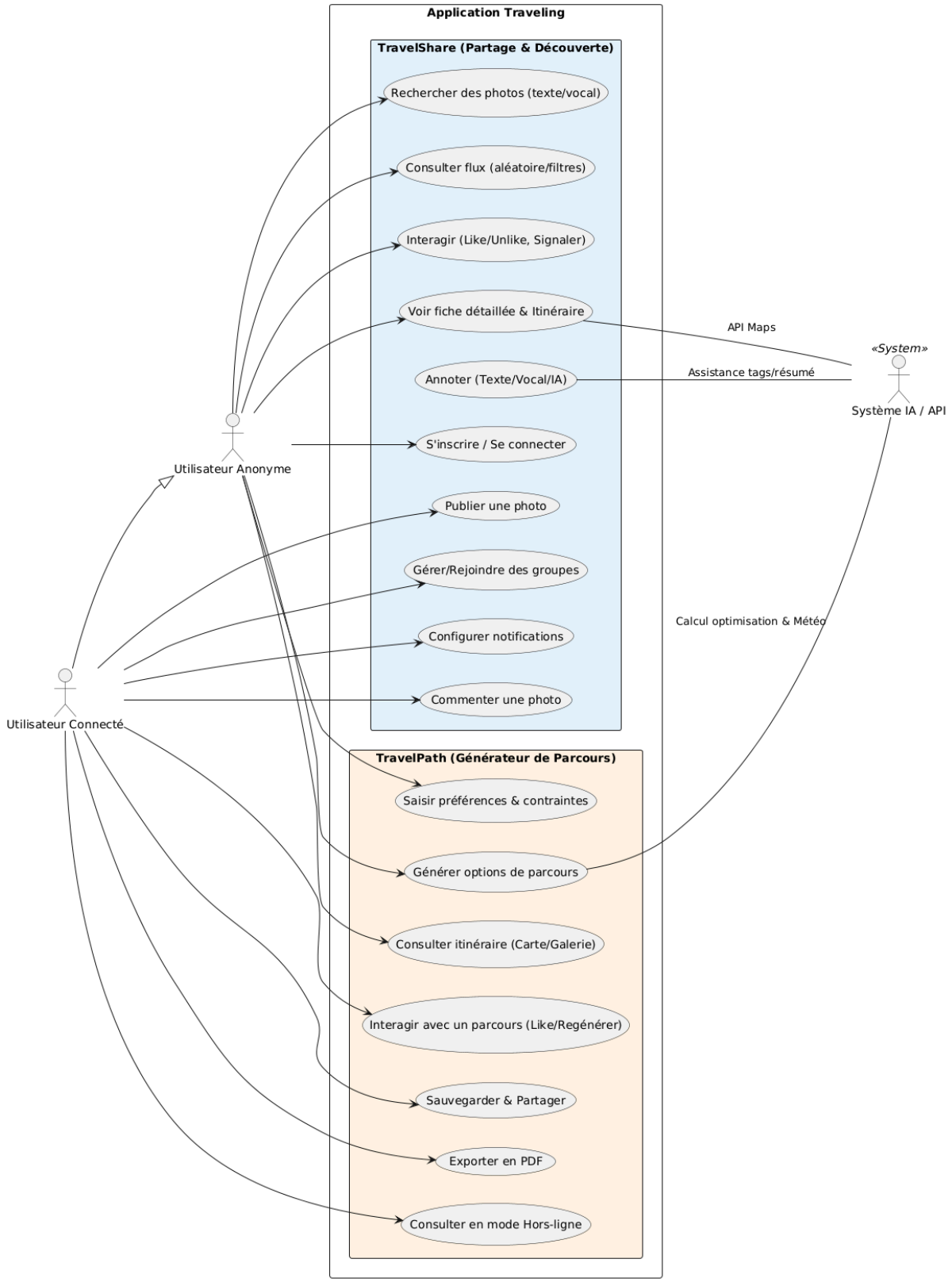

Scanned with CamScanner

Ces maquettes réalisées grâce au logiciel FIGMA permettent d’avoir un aperçu de ce à quoi va ressembler l'application.

Page d’accueil, l’utilisateur choisit entre les deux fonctionnalités, il peut se connecter ou rester anonyme.

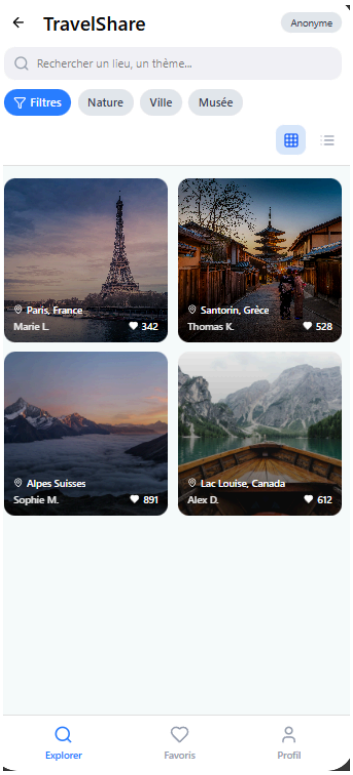

Page TravelShare, visualisation du flux de contenu. Barre de recherche, filtre, barre inférieur pour le profil et les favoris.

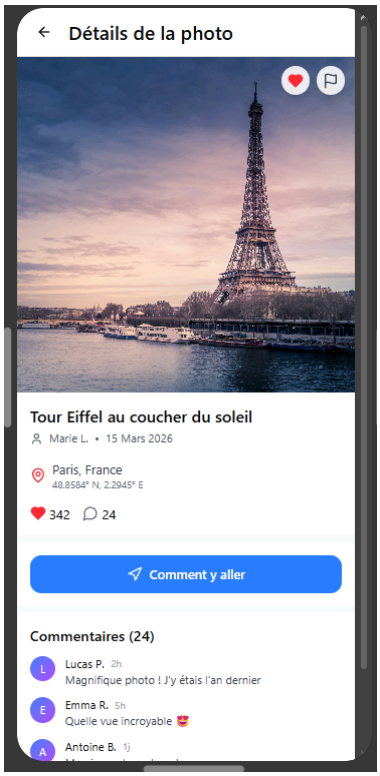

Page détail d’un post, toutes les informations, les likes, les commentaires, signalement et localisation.

Scanned with CamScanner

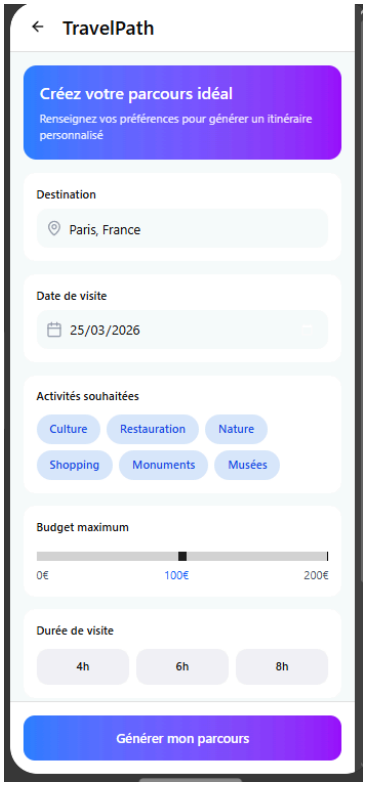

Sélection des préférences puis accès aux parcours.

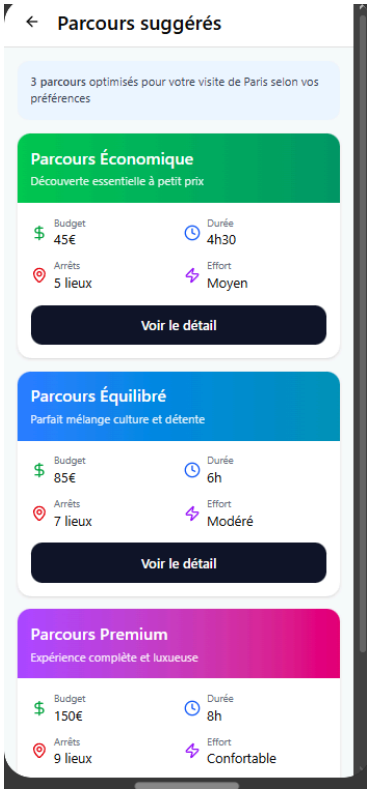

Choix entre les différents types de parcours créées automatiquement.

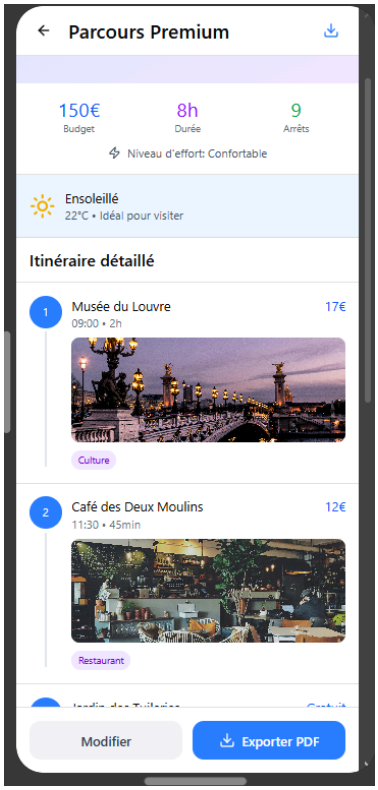

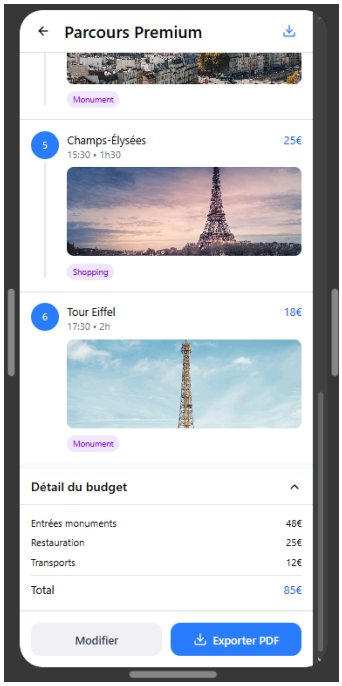

Affichage des détails du parcours avec option de sauvegarde et d'export.

Scanned with CamScanner